# Studio di Ingegneria e Architettura

ing. Franco Cecchini
arch. Benedetta Cecchini
via Roma n. 36/a - 049/768657 - Limena - Padova
ing.fcecchini@libero.it


committente: MALVESTIO S.p.a. via Caltana 121 -Villanova di Cps (Pd)
FINMA S.p.a. via Caltana 121 - Villanova di Cps (Pd)

oggetto: PROGETTO DI PARZIALE RISTRUTTURAZIONE CAPANNONE ESISTENTE E COSTRUZIONE IN AMPLIAMENTO DI NUOVO CAPANNONE E BLOCCO UFFICI in deroga al P.I. ai sensi dell'art. 3 L.R. 55/2012 ed in base alla L. R. n. 14/2009 e successive via Marconi 14 - Villanova di Camposampiero

titolo disegno: STATO DI PROGETTO - PIANTA COMPLESSIVA PIANO TERRA CON SISTEMAZIONI ESTERNE

scala: 1:250 | file: progetti\Malvestio\Muratto16.ampliamento.2016\17.lavori.ai.integrazione.texte\Tiatoa.dwg | data: 25/09/2017 | agg. | tav. TU

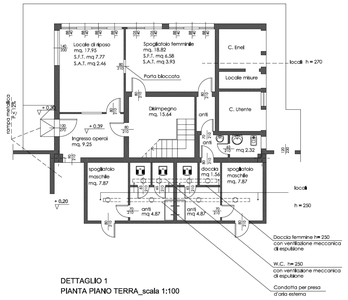


DETTAGLIO 1
PIANTA PIANO TERRA_scala 1:100

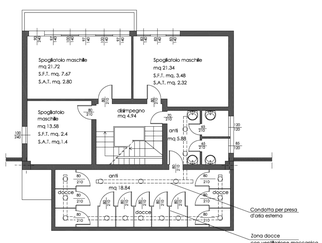


DETTAGLIO 1
PIANTA PIANO PRIMO_scala 1:100

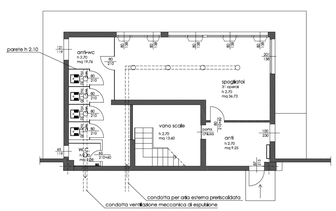


DETTAGLIO 2
PIANTA PIANO TERRA_scala 1:100

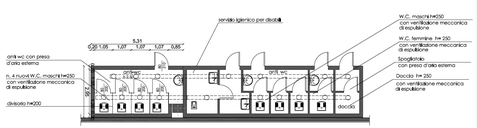


DETTAGLIO 3
PIANTA PIANO TERRA_scala 1:100

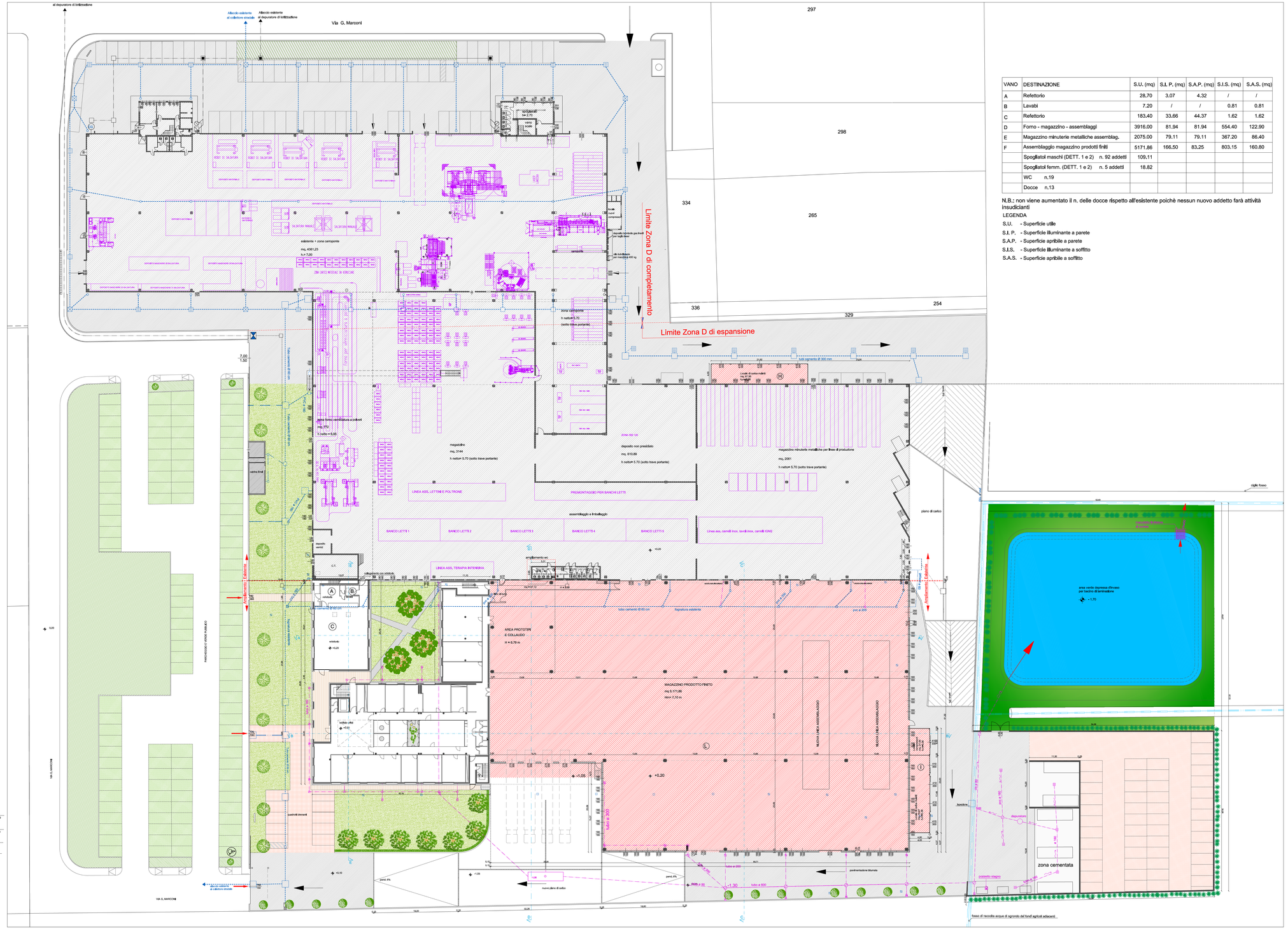


PIANTA PIANO TERRA_SCALA 1:250

| VANO | DESTINAZIONE | S.U. (mq) | S.I. P. (mq) | S.A.P. (mq) | S.I.S. (mq) | S.A.S. (mq) |
|---|---|---|---|---|---|---|
| A | Refettorio | 28.70 | 3.07 | 4.32 | / | / |
| B | Lavabi | 7.20 | / | / | 0.81 | 0.81 |
| C | Refettorio | 183.40 | 33.66 | 44.37 | 1.62 | 1.62 |
| D | Forno - magazzino - assemblaggi | 3916.00 | 81.94 | 81.94 | 554.40 | 122.90 |
| E | Magazzino minuterie metalliche assemblag. | 2075.00 | 79.11 | 79.11 | 367.20 | 86.40 |
| F | Assemblaggio magazzino prodotti finiti | 5171,86 | 166,50 | 83,25 | 803.15 | 160.80 |
| | Spogliatoi maschi (DETT. 1 e 2) n. 92 addetti | 109,11 | | | | |
| | Spogliatoi femm. (DETT. 1 e 2) n. 5 addetti | 18.82 | | | | |
| | WC n.19 | | | | | |
| | Docce n.13 | | | | | |

N.B.: non viene aumentato il n. delle docce rispetto all'esistente poichè nessun nuovo addetto farà attività insudicianti

LEGENDA

S.U. - Superficie utile
S.I. P. - Superficie illuminante a parete
S.A.P. - Superficie apribile a parete
S.I.S. - Superficie illuminante a soffitto
S.A.S. - Superficie apribile a soffitto